

## Beitrittserklärung:

Ich erkläre hiermit meinen Beitritt als  
Elternteil/als Förderer zum Förderverein  
Irmela-Wendt-Schule, Lage mit Wirkung vom

Datum \_\_\_\_\_

Ich bin bereit, einen Jahresbeitrag  
von \_\_\_\_\_ € zu zahlen.

Der Mindestbeitrag beträgt jährlich 18,00 €. Der Mitgliedsbeitrag  
wird einmal im Jahr eingezogen. Spendenquittungen werden  
auf Wunsch vom Förderverein ausgestellt.

\_\_\_\_\_  
Name

\_\_\_\_\_  
Vorname

\_\_\_\_\_  
Straße

\_\_\_\_\_  
PLZ / Ort

\_\_\_\_\_  
Datum

\_\_\_\_\_  
Unterschrift

## Wir freuen uns auf die Zusammenarbeit:

FÖRDERVEREIN der Irmela-Wendt-Schule  
Förderschule mit dem Förderschwerpunkt Sprache  
Krentrufer Straße 15 | 32791 Lage | [www.iws-lage.de](http://www.iws-lage.de)  
Tel.: 0 52 32 . 6 23 13 | Fax: 6 23 04 | [info@iws-lage.de](mailto:info@iws-lage.de)

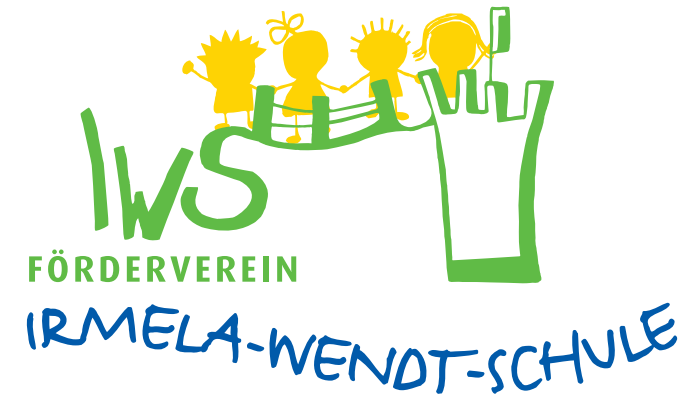
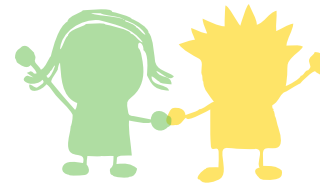

**Förderschule mit dem  
Förderschwerpunkt Sprache  
des Kreises Lippe**



*„Ich wünsche jedem Kind, dass  
es sich wohl fühlt in der Schule.  
Nur wer sich wohl fühlt, kann  
auch gut lernen.“*

(Irmela Wendt)

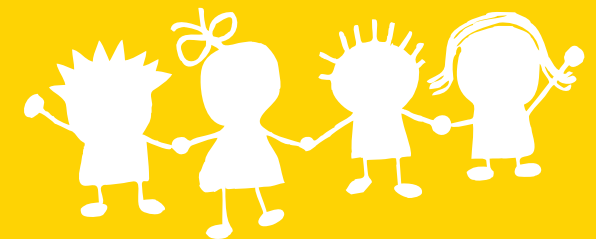

## Wir fördern Bildung...

Der Förderverein der Irmela-Wendt-Schule besteht seit 1981 und wurde als gemeinnütziger Verein von Eltern der damaligen Schule für Sprachbehinderte gegründet.

Die Aufgabe des Fördervereins ist es, die Arbeit der Schule zu unterstützen und sie nach außen zu transportieren. Dafür leisten wir gemäß unserer Satzung nicht nur ideelle Hilfe, sondern organisieren, finanzieren und gestalten das Schulleben maßgeblich mit.

Durch die Bereitstellung von Unterrichtsmaterialien und Mitteln zur Gestaltung des Schulgebäudes und Schulgeländes verbessern wir beispielsweise die Lern- und Spielmöglichkeiten der Kinder. Bei finanziellen Sorgen innerhalb der Familie ermöglichen wir unseren Schülerinnen und Schülern die Teilnahme an Klassenfahrten oder anderen schulischen Veranstaltungen.

Zudem organisiert der Förderverein regelmäßige Veranstaltungen wie den Laternenumzug oder das jährlich stattfindende Herbstfest, um das gegenseitige Kennenlernen von Eltern, Lehrern und Schülern zu fördern.

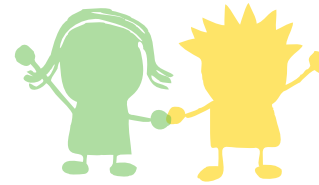

### ...mit einer Vielzahl an Projekten!

Durch das Engagement des Fördervereins können zahlreiche tolle Projekte ins Leben gerufen und durchgeführt werden. Unsere finanzielle und/oder organisatorische Unterstützung ermöglicht unter anderem:

- > Unterstützung schulischer Veranstaltungen, z. B. Sportfeste
- > Abschlussfahrten der Klassen 3 und 4
- > Beschaffung von Lesestoff für die Schülerbücherei
- > Klassenfahrten der unteren Jahrgänge
- > Teilnahme am Umwelttag der Heerser Mühle
- > Teilnahme am Weihnachtsmarkt in Bad Salzuflen
- > Theaterbesuche
- > Autorenlesungen
- > Projekt: regelmäßige Besuche externer Märchenerzähler



### Einzugsermächtigung:

Hiermit ermächtige ich den Förderverein der Irmela-Wendt-Schule, Lage meinen Mitgliedsbeitrag (Jahresbeitrag) in Höhe von

€ , ab dem

mittels Lastschrift einzuziehen.

Wenn mein Konto die erforderliche Deckung nicht aufweist, besteht seitens des kontoführenden Geldinstituts keine Verpflichtung zur Einlösung. Die Erklärung ist so lange gültig, bis sie schriftlich von mir widerrufen wird.

Bank

IBAN

BLZ

Kontoinhaber

Ort

Datum

Unterschrift

